

開南大學華語中心 疫情期間報名及入境流程

1

申請入學 取得開南華語中心入學信

- 提供以下文件進行報名申請，寄到開南華語中心的信箱
 1. 申請表
 2. 護照
 3. 財力證明 (USD 3000)
 4. 研習計畫書
 5. 報名費轉帳資訊 (500 元台幣或是 20 元美金，轉至學校戶頭，請選擇全額付款)
- 備註：
 1. 越南學生需提供最高學歷及成績單，若提供高中成績單，平均>6.0
 2. 越南學生需提供語言能力證明 (TOCFL A1 以上 或 TOEIC 350 以上)
- 當開南華語中心收到以上文件，通過審核後將會寄出電子檔入學信。如需要紙本文件，請提供：
 - 收信地址
 - 收件人
 - 電話號碼

中心 Email: mandarin@mail.knu.edu.tw

2

教育部第一階段審核：

取得教育部辦理簽證公文

(時間：5-7 天)

- 開南華語中心會將學生資訊提報給台灣教育部，由教育部進行審核作業
- 教育部審核通過後，將會核發教育部公文及文號

3

簽證申請

(時間：根據當地作業時間)

- 學生需帶著教育部公文及文號到台北辦事處進行簽證申請 (Visa code: FR)
https://visawebapp.boca.gov.tw/BOCA_EVISA/
- 學生需立即向開南華語中心回報簽證申請狀況

4

訂防疫旅館及航班

- 學生拿到簽證後，請通知開南華語中心，本中心會替學生訂防疫旅館
- 在開南華語中心訂到防疫旅館，通知學生後，學生才可以訂來台機票
- 請勿自己先訂機票，以免無法入境

5

繳交防疫旅館費用及學費

- 開南華語中心會提供付款資訊，請自行繳交防疫旅館費用給旅館
- 學費 NT\$26,000，請轉帳至學校帳戶（請選擇全額付款）

6

教育部第二階段審核： 取得教育部入境許可

(時間：5-7 天)

- 開南華語中心會將學生入境資訊(簽證、機票、旅館)，提報給教育部進行第二次審核
- 教育部審核通過後，開南華語中心會提供入境許可證明給學生

7

準備入境 登機前，你需要…

- 攜帶體溫計（腋溫、額溫皆可）
- 攜帶現金
- 在登機前兩天內完成線上入境檢疫系統

<https://hdhq.mohw.gov.tw/Default1?openExternalBrowser=1>

- 彩色列印以下文件以利入境
 - A. 開南大學函
 - B. 入境許可證明
 - C. 開南華語中心入學信
 - D. 訂房確認書

請參考台灣入境後的隔離最新規定

<https://www.cdc.gov.tw/Bulletin/Detail/7FzQvk4W0PpC7hOvygqO3Q?typeid=9>

8

入境台灣後

- 抵達機場後
 1. 持入境許可證入境，出示手機「入境檢疫系統」憑證畫面通關
 2. 進行 PCR 檢測，並等待結果
 3. 向機場教育部人員報到，告知學校抵達時間
 4. 於機場管制區內電信櫃台，申辦台灣手機預付卡（現金付款或信用卡），告知學校電話號碼
 5. 搭乘防疫車隊前往防疫旅館，告知學校搭乘時間、抵達時間
- 抵達防疫旅館後
 1. 告知學校防疫旅館房號
 2. 上傳自己在防疫旅館內的照片

9

隔離期間

- 每日早上 9 點、下午 4 點，使用體溫計測量體溫，上傳防疫群組
- 隨時注意身體狀況，如果有發燒或呼吸道症狀，請做快篩，並拍照傳給老師
- 手機 24 小時不能關機，不能沒有電

※有關防疫政策，請依照並遵守台灣政府規定(視疫情情況可能會有所不同)



學校銀行帳戶

<Domestic Bank Payment (TWD)>

Beneficiary Bank: Yangxin Bank

Bank Code : 108

Account number : 031010000333

< International Bank Payment (US)>

Beneficiary Bank: SUNNY BANK

INTERNATIONAL BANKING DEPARTMENT

Address: 2FL. NO.143 FU HSING N. RD. TAIPEI TAIWAN

TEL: 886-2-27191616

FAX: 886-2-27190179

Swift Code: SUNYTWTP

Beneficiary's A/C English Name: KAINAN UNIVERSITY

Beneficiary's A/C No.: 031010000333

Message for the Beneficiary: APPLICANT'S NAME

Please make sure to remit the money by 'In full to the receiving bank', and pay the relevant remittance fees.

※未通過審查者、通過後未報到者不予退費



範本

- A. 開南大學函
- B. 入境許可證明
- C. 開南華語中心入學信
- D. 訂房確認書

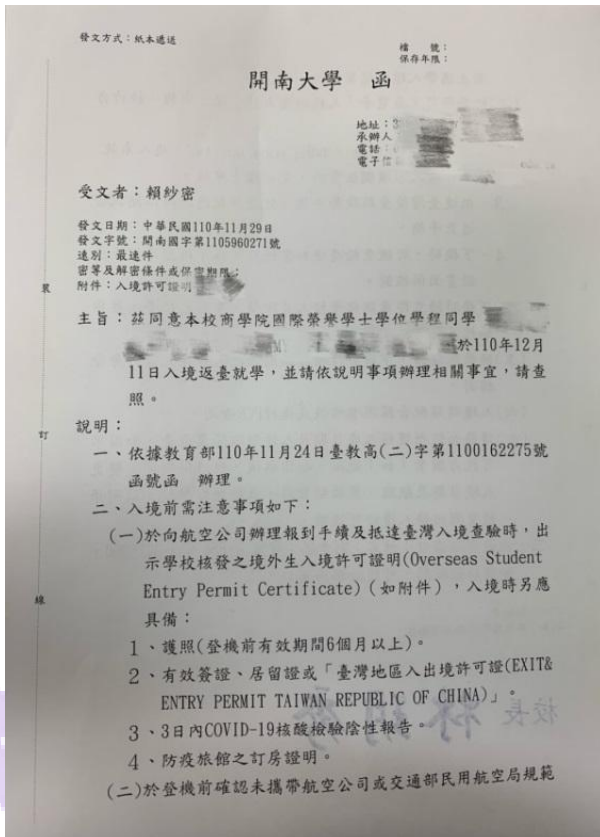

A. 開南大學函



B. 入境許可證明



C. 開南華語中心入學信

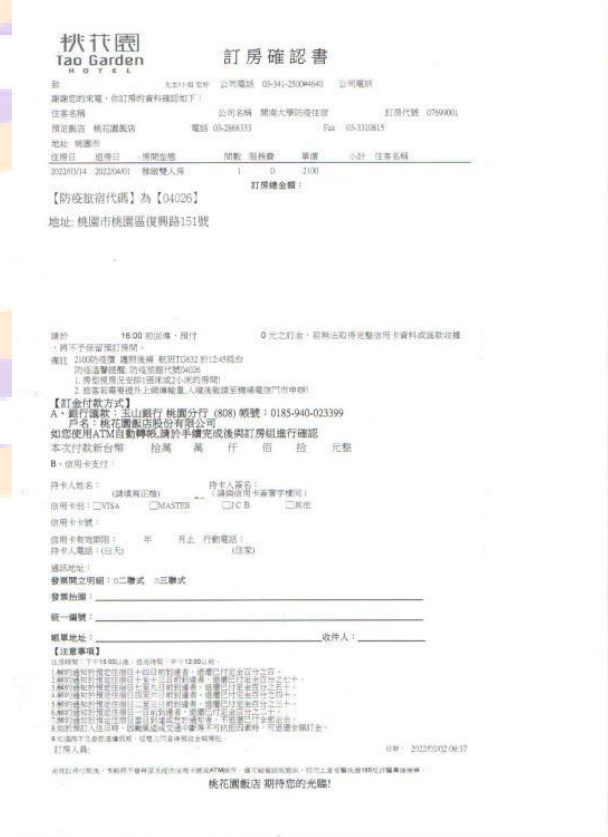

D. 訂房確認書